



Rumah Sakit Umum Daerah
PANDAN ARANG
Kabupaten Boyolali



★★★★★
PARIPURNA
Komisi Akreditasi Rumah Sakit

PROFIL

RSUD PANDAN ARANG BOYOLALI

2022



PETA LOKASI RSUD PANDAN ARANG

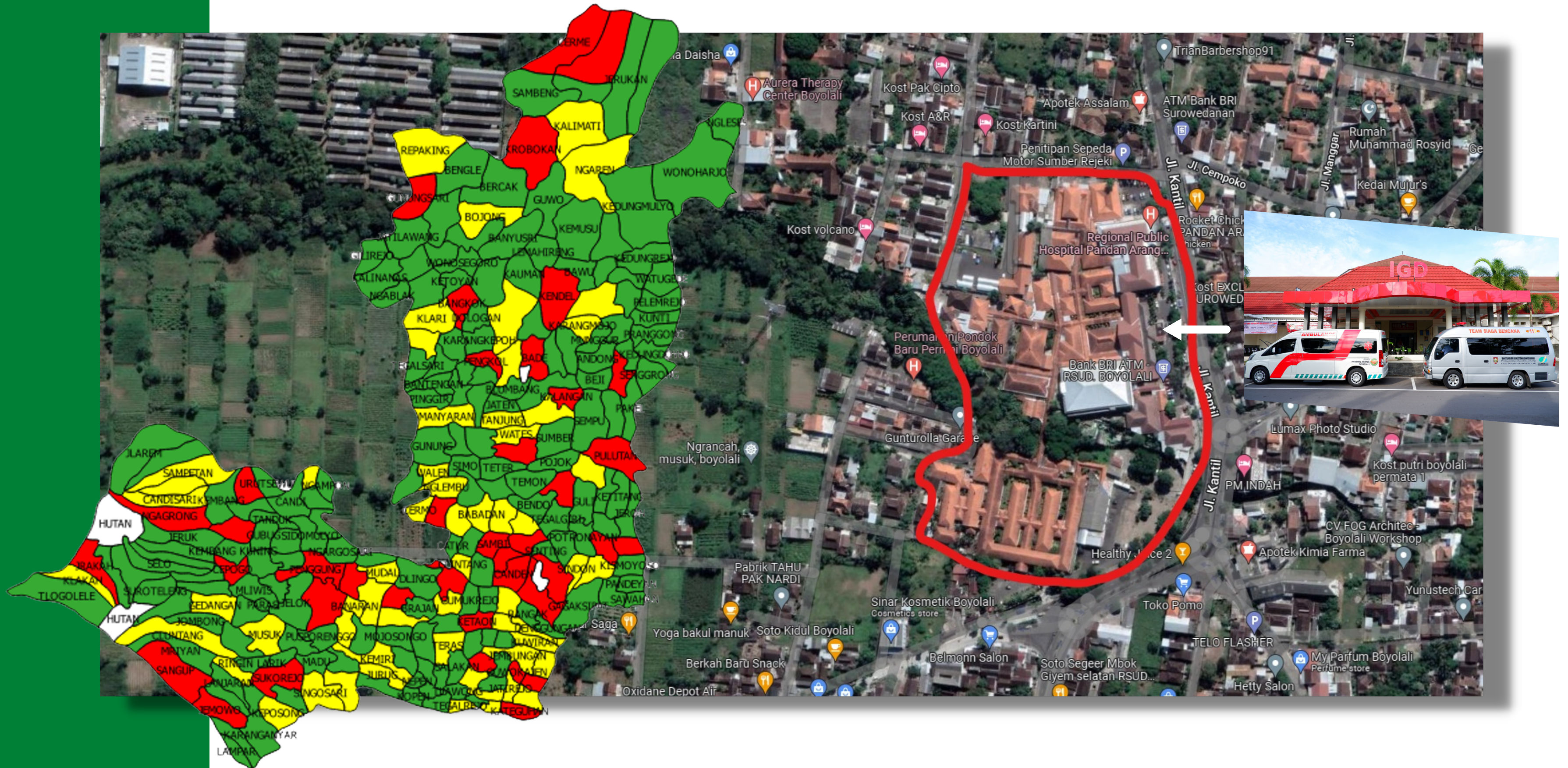



DIRESMIKAN	12 November 1961
DIREKTUR	dr.FX.Kristandiyoko, MPH
KEPEMILIKAN	Pemerintah Kabupaten Boyolali
ALAMAT	jl.Kantil no.14, Pulisen, Boyolali
TELEPON / FAX	(0276) 321065 / (0276) 321435
EMAIL	rsupa@boyolali.go.id
WEBSITE	rspa.boyolali.go.id
SOSIAL MEDIA	instagram, twitter, youtube,tiktok
KELAS	B
JUMLAH TT RANAP	201 Tempat Tidur *juni 2022
JUMLAH TT R.TINDAKAN	71 Tempat Tidur *juni 2022

VISI & MISI RSUD PANDAN ARANG



VISI

"menjadi mercusuar di bidang pelayanan, pendidikan, pelatihan, dan penelitian"

VISI & MISI RSUD PANDAN ARANG



MISI

- a. meningkatkan profesionalisme dan kualitas sumber daya manusia yang tangguh, cerdas, berkarakter, dan berbudaya;
- b. mengembangkan sarana dan prasarana Rumah Sakit sesuai perkembangan ilmu pengetahuan dan teknologi kesehatan;
- c. memberikan pelayanan kesehatan secara paripurna dan bermutu sesuai standar akreditasi nasional dan berorientasi pada keselamatan pasien dan kepuasan pelanggan;
- d. mengembangkan pengelolaan Rumah Sakit yang produktif, profesional, dan berintegritas;
- e. membangun jejaring kemitraan strategis dalam bidang pelayanan, pendidikan, pelatihan, dan penelitian; dan
- f. meningkatkan kesejahteraan karyawan secara berkesinambungan, transparan, proporsional, dan adil.

FILOSOFI RSUD PANDAN ARANG



FILOSOFI

Terhadap Pasien

1. pasien yaitu orang yang paling penting di Rumah Sakit;
2. salah satu penyebab kami berada dalam kegiatan Rumah Sakit sekarang karena pasien kami;
3. pasien bukanlah angka statistik semata, mereka memiliki emosi, perasaan, dan kritisme seperti kami.

Terhadap Karyawan

Karyawan yang dilatih dengan baik dan memiliki motivasi tinggi merupakan faktor yang sangat penting dalam melayani konsumen kami, oleh karena itu kami memilih, melatih, dan memberikan penghargaan terhadap karyawan yang memperhatikan kepuasan pasien.

TUJUAN



Tujuan Umum dari Rumah Sakit yaitu terwujudnya derajat kesehatan secara optimal setiap pasien yang dirawat di Rumah Sakit dengan pelayanan kesehatan dasar sampai dengan spesialisik, dan subspecialistik secara profesional, holistik, paripurna dan terjangkau masyarakat.

Tujuan Khusus dari Rumah Sakit yaitu memberikan pelayanan medis spesialisik dan pelayanan rujukan spesialisik yang profesional, pelayanan kesehatan tepat waktu, tepat sarana dan penuh empati, penurunan angka kesakitan dan kematian di Rumah Sakit, meningkatkan kepuasan dan kenyamanan pasien, serta terjangkau masyarakat, dan meningkatkan kesejahteraan karyawan Rumah Sakit.

SEJARAH



- Rumah Sakit Boyolali didirikan tanggal 1 Oktober 1961 berdasarkan Perda Kabupaten Boyolali No.12/IV/DPRGR/Bi/1961 tanggal 28 Maret 1961 dan mulai berfungsi tanggal 1 Oktober 1961.
- Berdasar Surat Keputusan No.1346 tahun 1991, Tanggal 12 Nopember 1991 diberi nama :
“ RUMAH SAKIT UMUM PANDAN ARANG “
- Berdasar Surat Keputusan Menteri Kesehatan Nomor 009-G/MENKES/SK/I/1993 RSUD Pandan Arang Kabupaten Boyolali status Klasifikasi Type C.
- Berdasar Peraturan Daerah Nomor 15 tahun 2001 tentang Pembentukan Organisasi dan Tata Kerja RSUD Pandan Arang sebagai Badan RSUD Pandan Arang Kabupaten Boyolali yang merupakan Lembaga Teknis Daerah penyelenggaraan pelayanan kesehatan.
- RSUD Pandan Arang Kabupaten Boyolali merupakan Lembaga Teknis Daerah berdasar Peraturan Daerah Nomor 4 Tahun 2008 tentang Pembentukan Susunan Organisasi Kedudukan dan Tugas Pokok Lembaga Teknis Daerah dan Satuan Polisi Pamong Praja Kabupaten Boyolali.
- Keputusan Bupati Nomor 900/57 Tahun 2009 Tentang Penetapan RSUD Pandan Arang sebagai Satuan Kerja Perangkat Daerah yang menerapkan Pola Pengelolaan Keuangan Badan Layanan Umum Daerah (PPK-BLUD)
- Berdasar Surat Keputusan Dinas Penanaman Modal dan Pelayanan Terpadu Satu Pintu Provinsi Jawa Tengah Nomor 445/125/2021 tanggal 13 Januari 2021, RSUD Pandan Arang Kabupaten Boyolali berstatus Klasifikasi Type B.

Direktur RSUD Pandan Arang

dari masa ke masa



1. dr.Med.H.Mensdorff Pouilly
2. dr.H.O.Erpenstein
3. dr.Giovani Chiarelli
4. dr.K.H.M.Heinzman
5. dr.Soemasdi
6. dr.Liem Tik Tjay
7. dr.Imam Mahrifat
8. dr.Sutomo
9. dr.Rahmat
10. dr.Gunawan Wibisono
11. dr.Irwan Darmaatmadja
12. dr.Yulianto Prabowo, Mkes
13. dr.Umi Haniek
14. dr.Andarwati, Mkes
15. dr.Endang Kartini P
16. dr.Siti Nur Rokhmah H, MM
17. dr.FX.Kristandiyoko, MPH

1961 1962 1963 1964 1965 1966 1967 1968 1969 1970 1971 1972 1973
1974 1975 1976 1977 1978 1979 1980 1981 1982 1983 1984 1985 1986
1987 1988 1989 1990 1991 1992 1993 1994 1995 1996 1997 1998 1999
2000 2001 2002 2003 2004 2005 2006 2007 2008 2009 2010 2011 2012
2013 2014 2015 2016 2017 2018 2019 2020 2021 2022



NO	PROFESI	PNS	NON PNS	TAMU/P PPK	TOTAL
1	STRUKTURAL	23	-	-	23
2	FUNGSIONAL UMUM	56	130	-	186
3	MEDIS / DOKTER				
	- DOKTER SPESIALIS / GIGI SPESIALIS	27	7	4	38
	- DOKTER SUB SPESIALIS	1	-	1	2
	- DOKTER UMUM	17	4	-	21
	- DOKTER GIGI	2	-	-	2
4	PARAMEDIS (PERAWAT&BIDAN)	127	161	16	304
5	TENAGA KESEHATAN LAIN	77	59	1	137
TOTAL		330	361	22	713

- Tenaga Kerja Harian Lepas (TKHL) > 45 Orang

TOTAL JUMLAH SDM : 758 Orang

SUMBER DAYA MANUSIA

STRUKTUR ORGANISASI

LAMPIRAN
 PERATURAN BUPATI BOYOLALI
 NOMOR 190 TAHUN 2021
 TENTANG
 PERATURAN BUPATI TENTANG PERUBAHAN
 ATAS PERATURAN BUPATI NOMOR 4 TAHUN
 2021 TENTANG PEMBENTUKAN, KEDUDUKAN,
 SUSUNAN ORGANISASI, TUGAS DAN FUNGSI,
 SERTA TATA KERJA RUMAH SAKIT UMUM
 DAERAH PANDAN ARANG KELAS B
 KABUPATEN BOYOLALI



BAGAN SUSUNAN ORGANISASI
 RSUD PANDAN ARANG

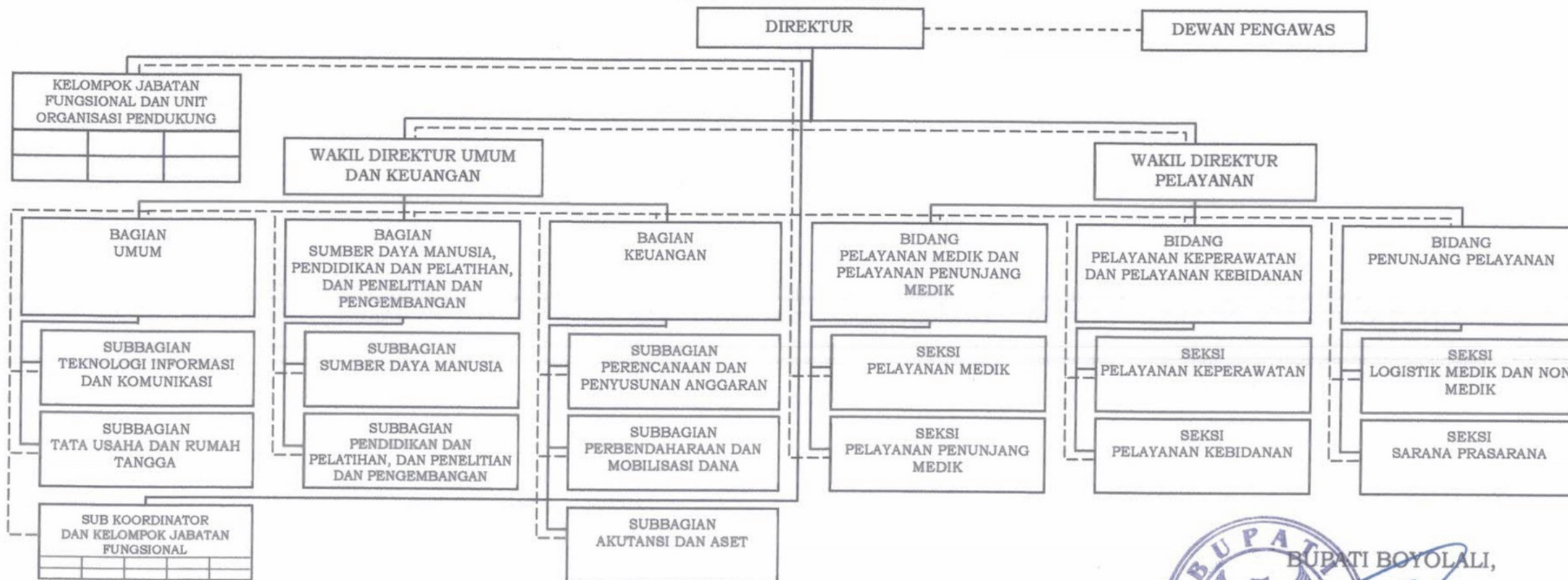

KETERANGAN :
 ————— : Garis Komando
 - - - - - : Garis Koordinasi

BUPATI BOYOLALI,

 MOHAMMAD SAID HIDAYAT

NO	JABATAN	NAMA
1	Direktur	dr. FX. Kristandiyoko, MPH
2	Wakil Direktur Pelayanan	dr. Yustinus Slamet Nugroho, Sp.P. M.Kes
3	Wakil Direktur Umum dan Keuangan	Henky Oktafiandi, S.STP
4	Kepala Bagian Umum	Gatot Sri Purwanto, SE. MM
5	Kabag Sumber Daya Manusia, Diklat dan Litbang	Heru Santoso S. Sos.
6	Kabag Keuangan	Sugeng Priyanto, SE
7	Kabid Pelayanan Medik dan Pelayanan Penunjang Medik	dr. Astrid Fitriani Purwandari
8	Kabid Pelayanan Keperawatan dan Pelayanan Kebidanan	Darman, S.Kep.
9	Kabid Penunjang Pelayanan	Nugroho Wahyu Susiswo, S.IP
10	Kasubag Teknologi Informasi dan Komunikasi	Heru Wahyuno Minar Andrianto, S.Kom
11	Kasubag Tata Usaha dan Rumah Tangga	Nugraheni Rahayu Utami, SE. MM
12	Kasubag Sumber Daya Manusia	Tri Anita Saktyarini, S.Psi
13	Kasubag Diklat dan Litbang	Edi Purwanto, S.Kep.
14	Kasubag Perbendaharaan dan Mobilisasi Dana	Sri Sulastri, SE
15	Kasubag Akuntansi dan Aset	Dewi Kusumastuti, SE
16	Kasi Pelayanan Medik	dr. Ika Sulistyaningrum Hapsari
17	Kasi Pelayanan Penunjang Medik	dr. Retno Setianingsih
18	Kasi Pelayanan Keperawatan	Wulan Agustina, S.Kep.
19	Kasi Pelayanan Kebidanan	Sri Haryanti, A.Md.Keb.
20	Kasi Logistik Medik dan Non Medik	dr. Alih Maryati
21	Kasi Sarana Prasarana	Sigit Widiyanto, ST

1	Pranata Humas Ahli Muda	Sri Handayani, SH
2	Perencana Ahli Muda	Erla Dafiana, A.Md.

Pejabat Struktural

**Sub-Koordinator
Pejabat Fungsional**





FASILITAS PELAYANAN

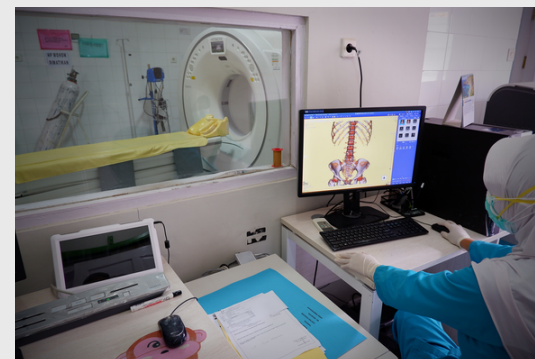
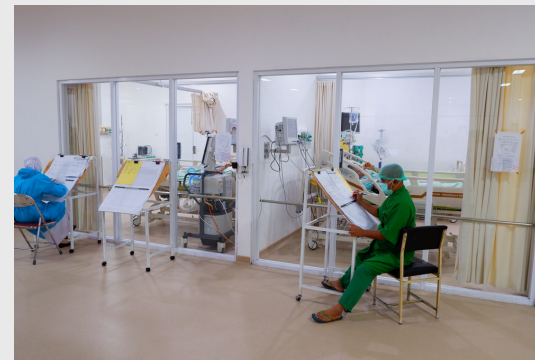

Fasilitas Pelayanan RSUD Pandan Arang



Pelayanan Medis

- Instalasi Rawat Jalan
- Instalasi Gawat Darurat
- Instalasi Rawat Inap
- Instalasi Bedah Sentral
- Instalasi Rehabilitasi Medis
- Kamar Bersalin (VK)
- Pelayanan Perinatal Resiko Tinggi
- Instalasi Rawat Intensif (ICU,ICCU,PICU,NICU, HCU)
- Ruang Rawat Isolasi (COVID dan nonCOVID)

Pelayanan Penunjang Medis

- Rekam Medis
- Rehabilitasi Medis
- Laboratorium
- Radiologi
- Diagnostik Elektromedis
- Kemoterapi
- Gizi
- Farmasi
- Hemodialisis
- Pemulasaran Jenazah dan Penguburan Jenazah
- HCT
- Bank Darah
- Laundry, Linen & Sterilisasi
- Gas medis

Pelayanan Penunjang Non-Medis

- Ambulans / Mobil Jenazah
- Pengolahan Limbah Padat Klinis

Kegiatan non-Pelayanan

- Pendidikan dan Pelatihan
- Penelitian
- Studi Banding
- Kegiatan Penunjang Lainnya

Instalasi Rawat Jalan



Instalasi Rawat Jalan



- Klinik Spesialis Penyakit Dalam
- Klinik Sub-Spesialis KGEH
- Klinik Hematologi & Onkologi Klinik
- Klinik Spesialis Paru
- Klinik Spesialis Saraf
- Klinik Spesialis Bedah
- Klinik Spesialis Ortopedi
- Klinik Spesialis Urologi
- Klinik Spesialis Mata
- Klinik Spesialis Kebidanan & Kandungan
- Klinik Spesialis Kulit, Kelamin & Estetika
- Klinik Spesialis Bedah Mulut
- Klinik Spesialis Ortodonti
- Klinik Spesialis Konservasi Gigi
- Klinik Spesialis THT
- Klinik Spesialis Anak
- Klinik Jantung
- Klinik Spesialis Jiwa
- Rehabilitasi Medik
- Hemodialisa
- Klinik Gigi & Mulut Umum
- Konsultasi Gizi
- Klinik Mawar / VCT HCT



BAPER (Booking Antrian Periksa)



Aplikasi untuk memudahkan Pasien yang akan berkunjung ke Rumah Sakit tanpa harus menunggu antrian berlama-lama.

✓ Booking Antrian

Fitur yang sangat memudahkan calon Pasien untuk memesan nomor Antrian Periksa

✓ Pantau Antrian

Dengan adanya Pantau Antrian, Pasien tidak harus menunggu berjam-jam sampai nomor antriannya dipanggil oleh petugas.

✓ Tracking Obat

Status pengambilan Obat yang sudah terintegrasikan dengan Bagian Obat/Apotek

Fitur Lainnya:

- 1. Pendaftaran Pasien Baru**
- 2. Informasi Dokter**
- 3. Informasi Layanan**
- 4. Riwayat Pemeriksaan**
- 5. Portal Berita dan Informasi**

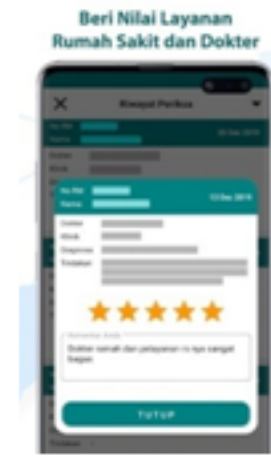
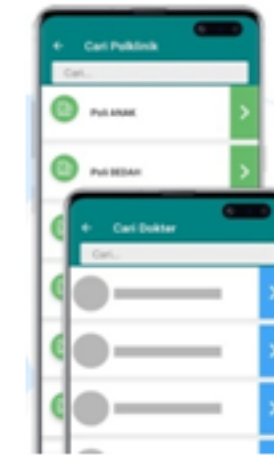
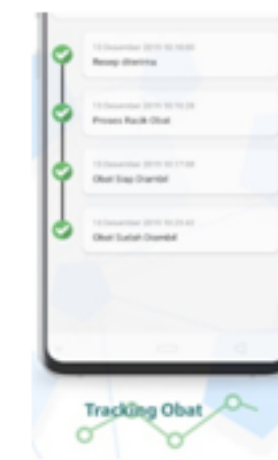
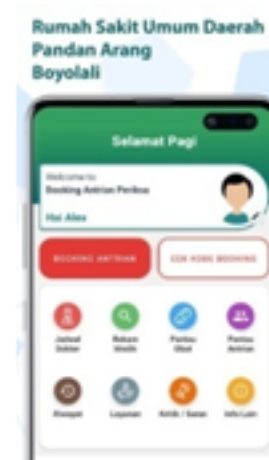
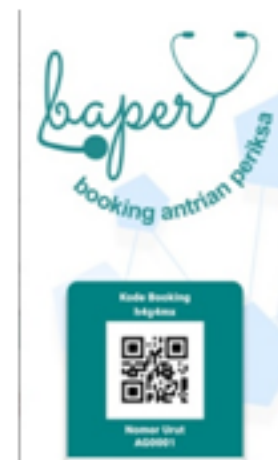

No	Jenis Pelayanan	Kunjungan Baru	Kunjungan Ulang	Total
1	ANAK	5	2.278	2.283
2	BEDAH	1	2.095	2.096
3	BEDAH MULUT	0	923	923
4	DALAM	0	10.490	10.490
5	EEG/EMG/ECG	56	248	304
6	GIGI DAN MULUT	0	2.414	2.414
7	HCT	0	2.175	2.175
8	HD	0	9.250	9.250
9	JANTUNG	2	2.118	2.120
10	JIWA	0	1.414	1.414
11	KEBIDANAN DAN KANDUNGAN	2	2.089	2.091
12	KGEH	1	4.205	4.206
13	KONSERVASI GIGI	0	442	442
14	KONSULTASI GIZI	23	136	159
15	KULIT & KELAMIN	0	394	394
16	MATA	2	4.470	4.472
17	MEDICAL CHECK UP	221	4.237	4.458
18	ORTHODONTI	0	83	83
19	ORTHOPEDI	1	2.541	2.542
20	PARU	1.292	6.148	7.440
21	PSIKOLOGI	0	12	12
22	RADIOLOGI	209	1.364	1.573
23	REHAB MEDIK	0	7.743	7.743
24	SARAF	1	7.579	7.580
25	THT	0	2.323	2.323
26	UROLOGI	4	1.087	1.091
TOTAL		1.820	78.258	80.078



TOTAL KUNJUNGAN PASIEN RAWAT JALAN TAHUN 2021

*include pemeriksaan penunjang

Instalasi Gawat Darurat (IGD)

24 JAM

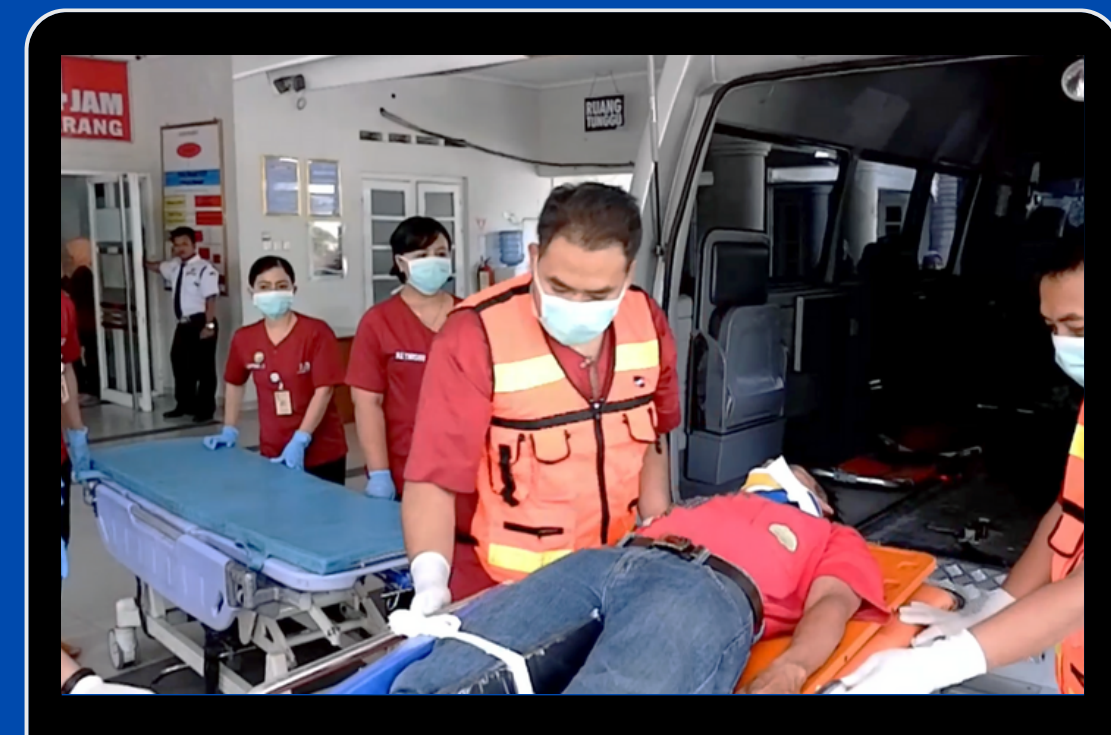

FASILITAS IGD



- Ruang Triase
- Ruang Observasi
- Ruang Resusitasi
- Ruang Tindakan Bedah
- Ruang Isolasi
- Kamar Bersalin (PONEK)
- Farmasi
- Radiologi
- Laboratorium
- Ruang Pendaftaran Terpadu
- HD 24 Jam (CYTO)

PERALATAN

- Resusitator
- ECG
- DC Shock
- Nebulizer
- Suction Pump
- Partus Set
- Ventilator Mobile
- THT Set
- Laringoskop
- Vena Viewer
- Oksimetri
- Bedside Monitor
- Syringe Pump
- Infus Pump
- Otoskop
- Oksigen Sentral
- Suction Sentral
- Mesin AGD

Instalasi Rawat Inap

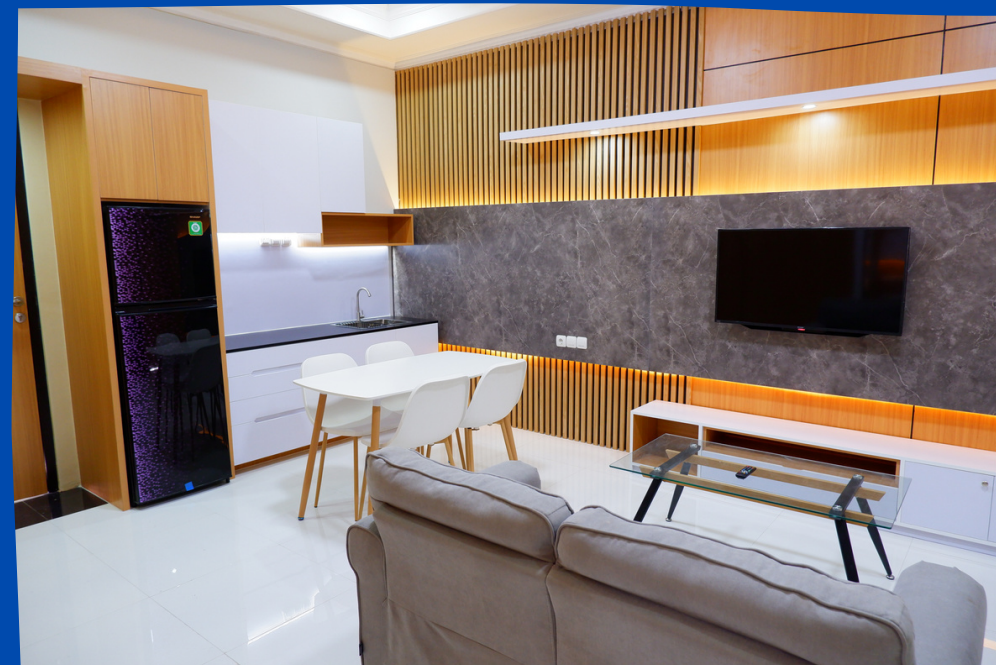

A. TEMPAT TIDUR RAWAT INAP

NO	KELAS/NAMA RUANG	JUMLAH TEMPAT TIDUR PER RUANGAN	JUMLAH KESELURUHAN
1	2	3	4
1	VVIP		2
	a. MPU KANWA	2	
2	VIP		6
	a. MPU TANTULAR	4	
	b. DADAP SEREP	1	
	c. ADAS MANIS	1	
3	KELAS I		30
	a. MPU TANTULAR	14	
	b. MPU KANWA	13	
	c. ADAS MANIS	3	
4	KELAS II		23
	a. BINAHONG	6	
	b. DADAP SEREP	6	
	c. DAUN SIRIH	7	
	d. ADAS MANIS	4	
5	KELAS III		73
	a. MPU PANULUH	20	
	b. BINAHONG	15	
	c. DADAP SEREP	7	
	d. ADAS MANIS	10	
	e. AKAR WANGI	21	
6	NON KELAS		39
	a. ICU	9	
	b. PICU	3	
	c. NICU	3	
	d. PERINATOLOGI	10	
	e. HCU MPU TANTULAR	1	
	f. HCU MPU KANWA	1	
	g. HCU BINAHONG	1	
	h. HCU DAUN SIRIH	1	
	i. HCU MPU PANULUH	1	
	j. HCU ADAS MANIS	1	

1	2	3	4
	l. HCU BROTOWALI	1	
	m. HCU AKAR WANGI	1	
	n. ADAS MANIS BAYI LEVEL 1	6	
TEMPAT TIDUR ISOLASI			
1	ICU TEKANAN NEGATIF DENGAN VENTILATOR		2
	a. ICU	2	
2	ISOLASI COVID DENGAN TEKANAN NEGATIF		7
	a. BROTOWALI 1	4	
	ISOLASI DENGAN TEKANAN NEGATIF		
	b. ADAS MANIS	1	
	c. DADAP SEREP	2	
3	NICU DENGAN TEKANAN NEGATIF		1
	a. NICU	1	
4	PICU DENGAN TEKANAN NEGATIF		1
	a. PICU	1	
5	PERINATOLOGI DENGAN TEKANAN NEGATIF		2
	a. PERINATOLOGI	2	
6	ISOLASI TANPA TEKANAN NEGATIF		15
	a. MPU PANULUH	6	
	b. DAUN SIRIH	2	
	c. BROTOWALI 1	7	
JUMLAH			201

B. TEMPAT TIDUR RUANG TINDAKAN

NO	NAMA RUANGAN	JUMLAH	JUMLAH KESELURUHAN
1	IGD		24
	a. IGD UMUM	14	
	b. IGD COVID	10	
2	KAMAR BERSALIN		16
	a. KAMAR BERSALIN NON COVID	12	
	b. KAMAR BERSALIN COVID	4	
3	HEMODIALISA		24
4	RUANG OPERASI		7
JUMLAH			71

Instalasi Radiologi



Fluoroscopy-Radiografi (Digital x-ray)



Dilengkapi teknologi digital berupa Digital x-ray (DR) yang menghasilkan gambar lebih detail dan akurat. Dengan Fluoroscopy pemeriksaan yang menggunakan media kontras dapat lebih mudah untuk diamati dan dievaluasi secara langsung oleh dokter spesialis radiologi. Alat Digital x-ray ini juga bisa untuk melakukan pemeriksaan whole spine.

Panoramic - Cephalometri



PANORAMIC Merupakan Foto Rontgen Extra Oral yang digunakan untuk mengevaluasi pertumbuhan dan perkembangan gigi geligi, mendeteksi penyakit dan mengevaluasi trauma disekitar mulut.

CHEPALOMETRI Merupakan Pengukuran tulang tengkorak manusia dengan metode imaging atau pencitraan dari film xray yang digunakan dalam kedokteran gigi terutama dalam orthodonsi untuk mengukur dan hubungan spasial ukuran gigi, rahang dan tengkorak

C-ARM



C-Arm adalah salah satu alat radiologi yang digunakan dalam proses operasi. Mesin ini cukup besar serta memiliki bentuk seperti huruf C. Alat radiologi ini digunakan untuk melihat gambar atau objek dari pasien yang dilihat langsung dengan cara fluoroskopi dengan bantuan layar monitor.

ULTRASONOGRAFI (USG)

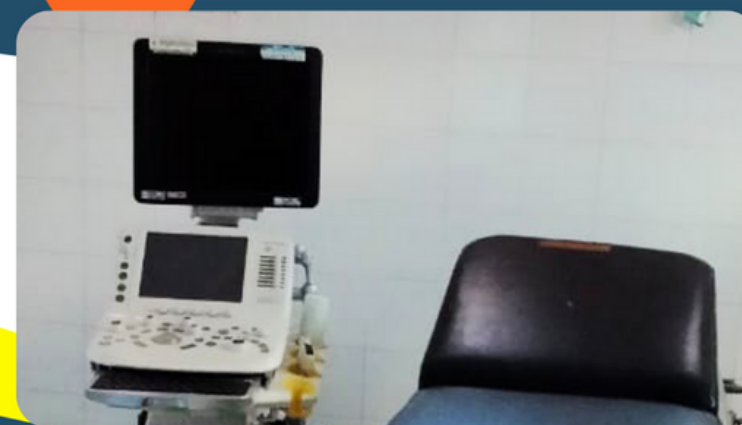

Pemeriksaan USG memanfaatkan gelombang suara berfrekuensi tinggi dan tidak mengandung resiko dari paparan radiasi sinar-x. USG dapat mendeteksi organ dalam tubuh, pembuluh darah dan pemeriksaan kehamilan.

MAMMOGRAFI



Merupakan alat diagnostik yang digunakan untuk screening tumor payudara serta mengevaluasi dan mendeteksi penyakit di daerah mammae / payudara.



DENTAL X-RAY



Dental X-ray adalah alat diagnostik yang berguna membantu dokter gigi untuk mendeteksi kerusakan dan/atau penyakit yang tidak terlihat selama pemeriksaan rutin pada gigi pasien.

Berikut adalah manfaat dental X-ray:

- Mengetahui jumlah, ukuran, dan posisi gigi
- Kehadiran dan tingkat karies gigi (gigi berlubang)
- Kerusakan gigi (seperti dari periodontitis)
- Gigi abscessed
- Rahang retak
- Maloklusi gigi
- Kelainan lain pada gigi dan tulang rahang

JENIS PEMERIKSAAN

1. Radiografi non kontras :

Skull, Mastoid, Mandibula, SPN (Sinus Paranasal), TMJ (Temporo mandibula joint), CV Cervical, CV Thoracal, CV Lumbal, CV Thoraco lumbal, CV Lumbo Sacral, Thorax, Abdomen, Pelvis, Shoulder joint, Humerus, Cubiti, Antebrachii, Wrist joint, Manus, Hip joint, Pelvis, Femur, Genu, Cruris, Ankle joint, Pedis, Panoramic, Dental, Chephometri, Mamographi, Whole Spine

2. Radiografi dengan Kontras :

IVP, Colon inloop, OMD (Oesophagus maag duodenum), Oesophagografi/barium telan, HSH (Histero salfingografi), Urethrografi, Cystografi, Uretrocystografi, Appendikografi

3. Ct scan kontras dan non kontras :

Ct scan kepala, Ct scan leher, Ct scan nasopharing, Ct scan SPN (Sinus paranasal), Ct scan Thorax, Ct Abdomen, Ct scan Pelvis, Ct scan extremitas atas dan bawah, Ct scan Urologi, TTB (Trans thoracal Biopsi)

4. USG :

USG Kepala, USG leher, USG Abdomen, USG upper lower abdomen, USG Vascular, USG Musculoskeletal, USG testis, USG Thorax, USG tyroid, USG soft tissue, Echocardiografi

INSTALASI HEMODIALISA

MENJADI PUSAT RUJUKAN PELAYANAN HEMODIALISA DI KABUPATEN BOYOLALI



Fasilitas Hemodialisa

- Dokter Spesialis Bedah yang mampu melakukan tindakan AV shunt / CIMINO
- 24 Mesin Hemodialisa
- 2 Alat reserver Osmosis



Daftar Peralatan Unit utama

- Mesin Hemodialisa
- Water Treatment



Daftar Peralatan Pendukung

- Tensimeter
- Tensimobile
- Standart infus
- Suction pump
- Oksigen
- Bedsite Monitor
- Obat Emergency
- ECG
- Nebulizer

JUMLAH KUNJUNGAN PASIEN

2019

200.010

2020

145.139

2021

92.053

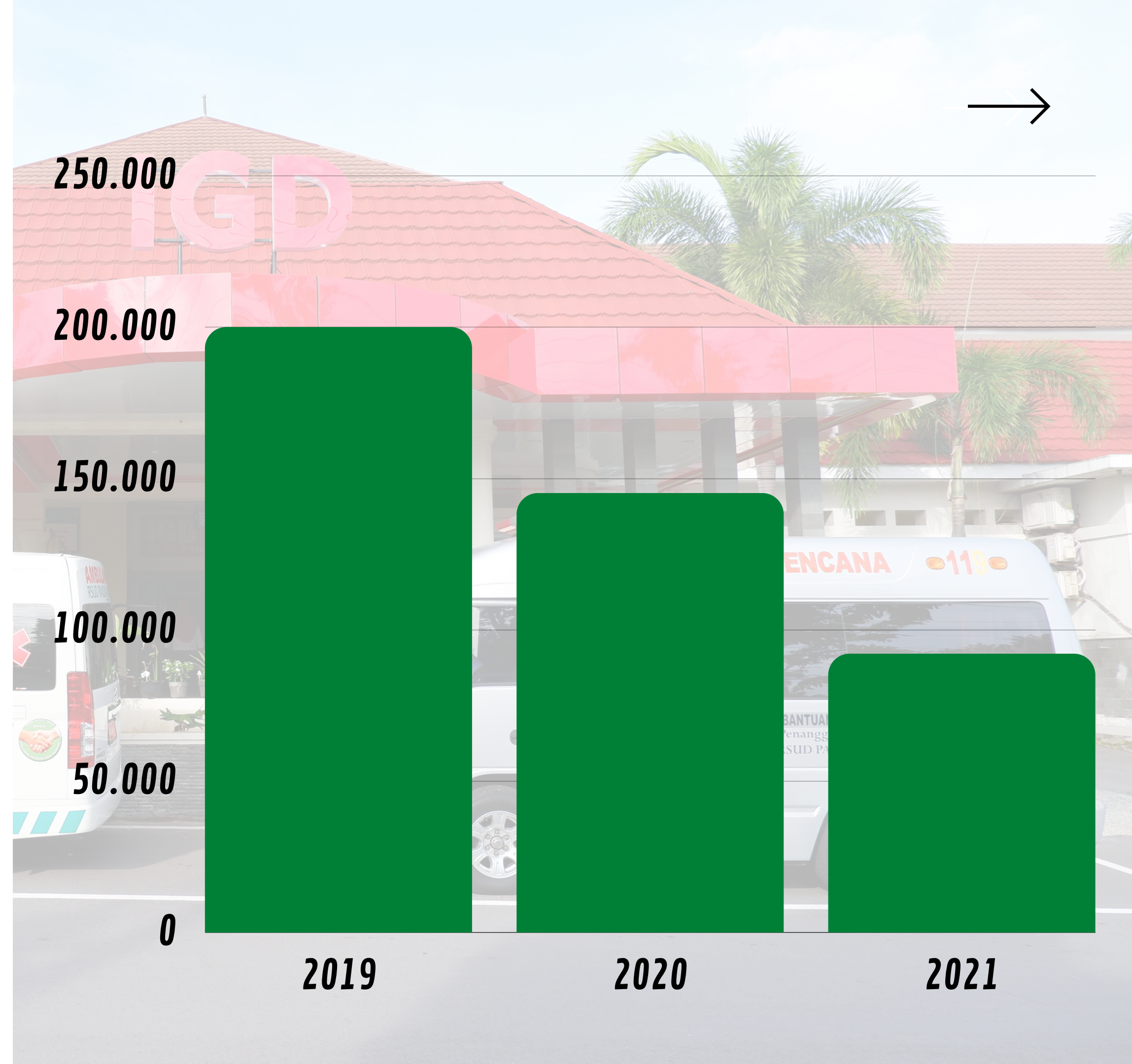

10 BESAR PENYAKIT RAWAT JALAN 2021

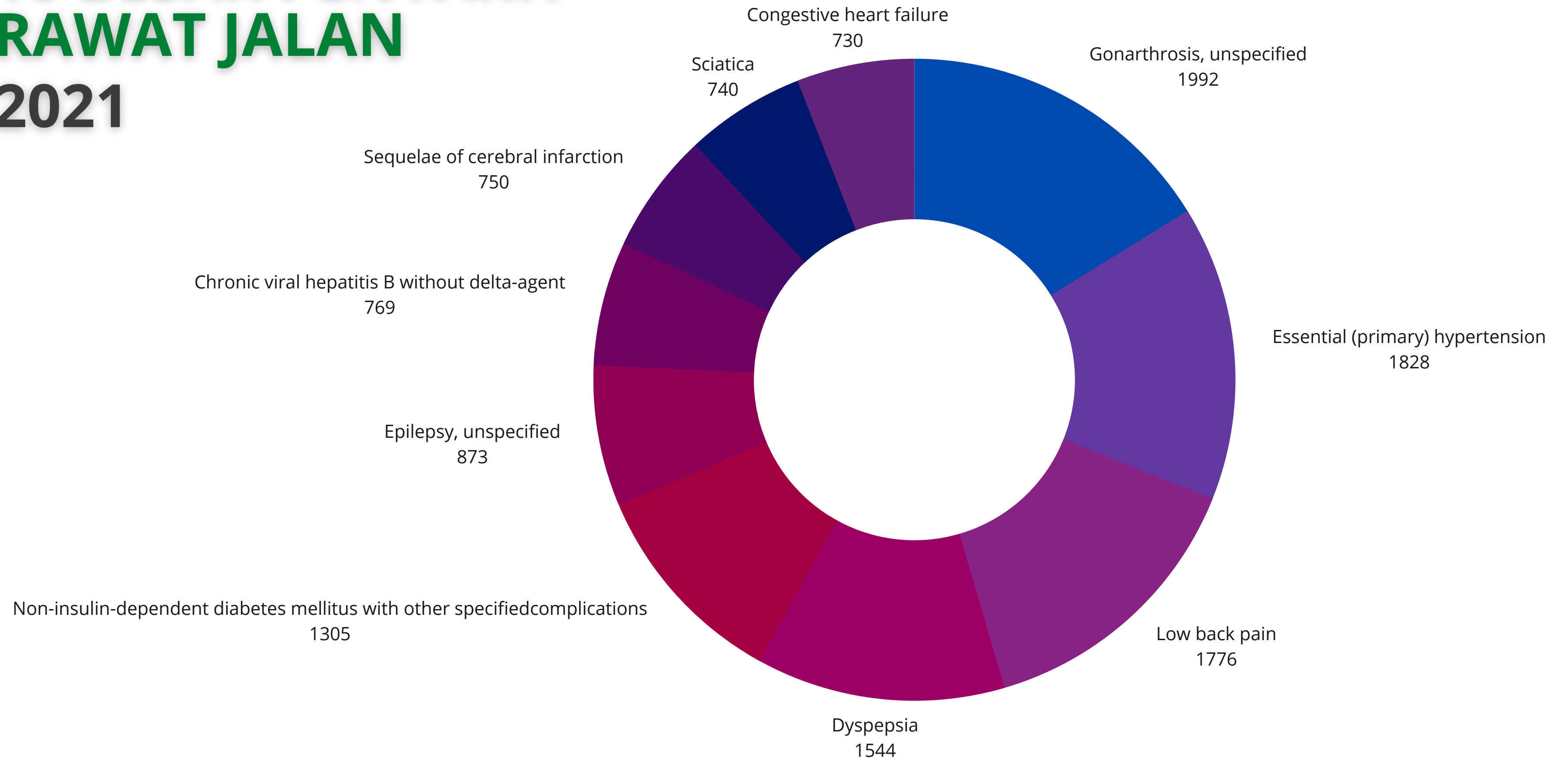
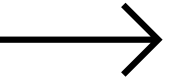

10 BESAR PENYAKIT GAWAT DARURAT 2021

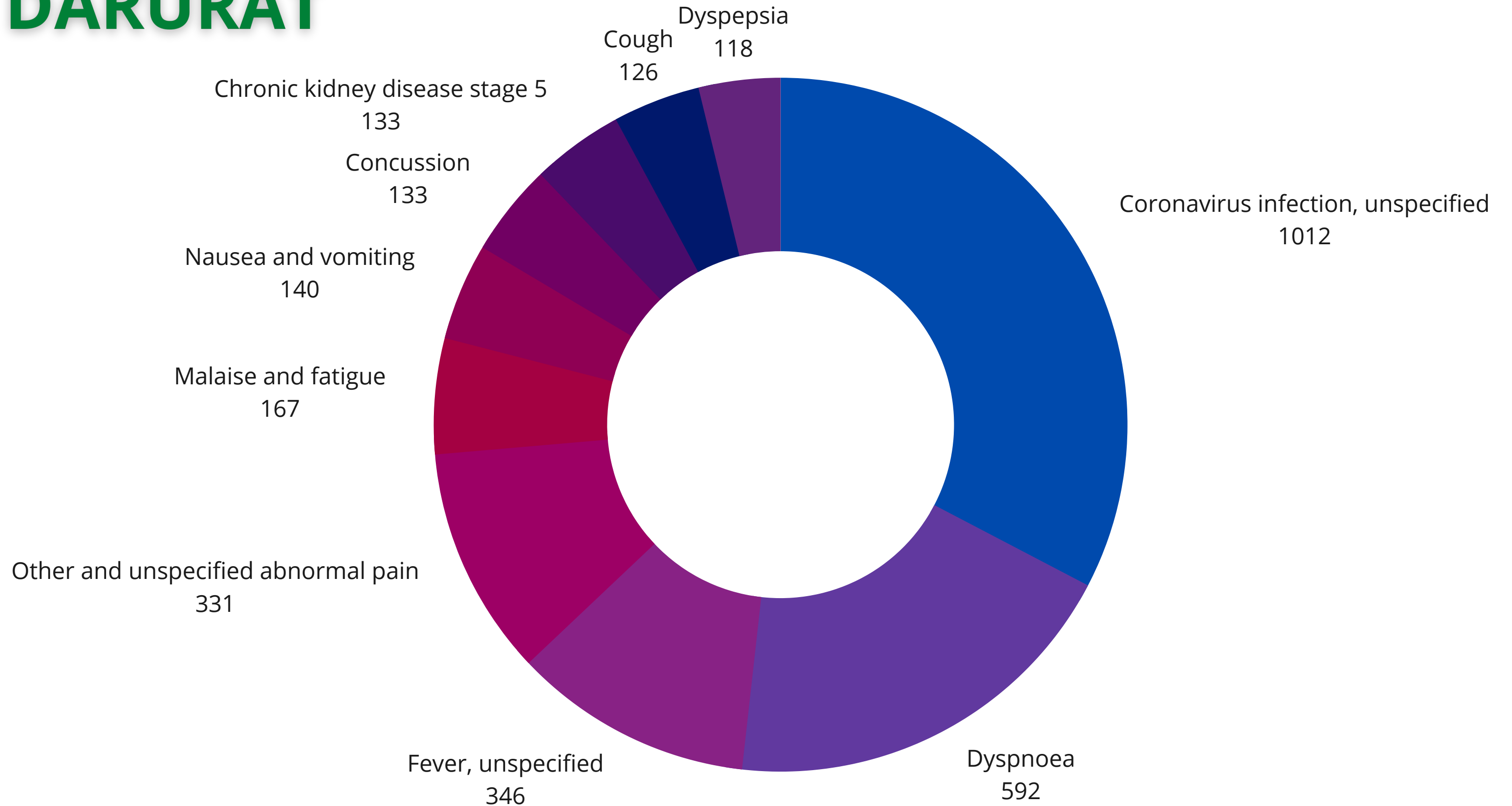

10 BESAR PENYAKIT RAWAT INAP

2021

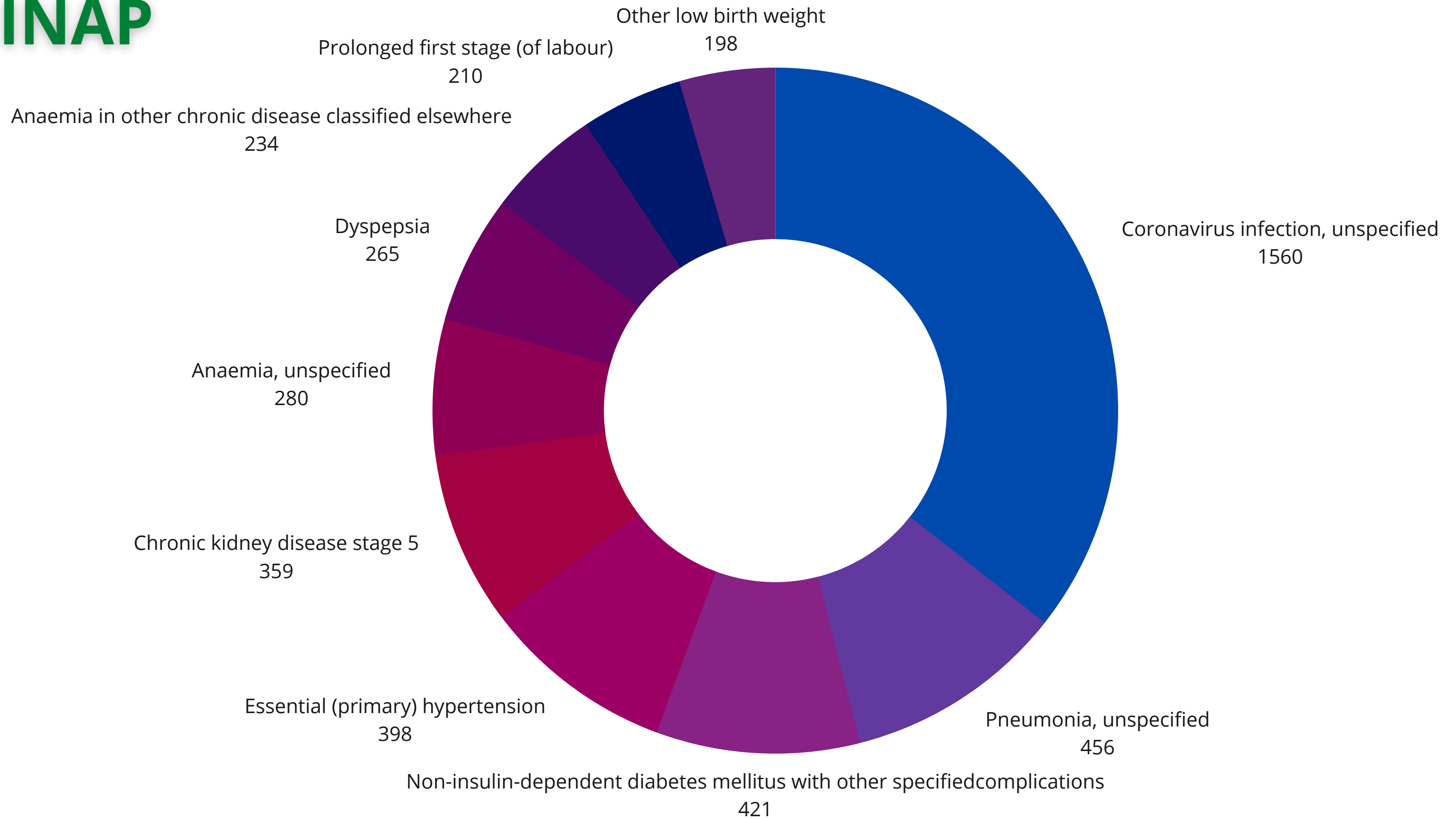

INDIKATOR KERJA 2021



No	INDIKATOR	TOTAL
1	BOR (%)	47,19
2	ALOS (hari)	3,23
3	TOI (hari)	3,99
4	BTO (kali)	48,34
5	GDR (‰)	100,31
6	NDR (‰)	59,88

PRESTASI

1986

Juara 3 Lomba Stratum 1 RSU kelas D

1987

Juara 3 Lomba Stratifikasi RSU Pemerintah kelas D dalam rangka Hari Kesehatan Nasional Tingkat Provinsi Jawa Tengah

1995

Pengakuan WHO tentang Rumah Sakit Sayang Bayi

1997

RSUD Pandan Arang terakreditasi 5 Pelayanan dengan Akreditasi Penuh

2000

RS Tipe C berpenampilan kerja terbaik, Provinsi Jawa Tengah

2001

RSUD Pandan Arang terakreditasi 12 pelayanan dengan akreditasi penuh tingkat lanjut

2006

Juara 3 Rumah Sakit Sayang Ibu - Bayi Tingkat Provinsi Jawa Tengah

2007

RSUD Pandan Arang terakreditasi 16 pelayanan dengan Akreditasi Penuh Tingkat Lengkap

2008

Menerima Penghargaan Citra Pelayanan Prima Sebagai "Unit Pelayanan Publik Berkinerja Sangat Baik" diberikan oleh Presiden Republik Indonesia yang diprakarsai oleh MENPAN

2008

Nominator 5 Besar Penghargaan PERSI (Persatuan Rumah Sakit Seluruh Indonesia) AWARD

2008

Menerima Penghargaan Pelopor Inovasi Layanan Prima oleh MENPAN



PRESTASI

2009

Menerima Penghargaan Pengelola Rumah Sakit Sayang Ibu dan Bayi (RSSIB) Tingkat Provinsi Jawa Tengah

2009

Menerima Penghargaan Rumah Sakit Sayang Ibu & Bayi (RSSIB) terbaik tingkat Provinsi yang diberikan dalam rangka Peringatan Hari Ibu ke-81 oleh Menteri Negara Pemberdayaan Perempuan & Perlindungan Anak dan Menteri Kesehatan Republik Indonesia

2010

Menerima Penghargaan Pengelola Rumah Sakit Sayang Ibu dan Bayi (RSSIB) Tingkat Provinsi Jawa Tengah

2018

Unit Penyelenggara Pelayanan Publik KATEGORI BAIK DENGAN CATATAN oleh KEMENPAN-RB

2018

RS TERBAIK Lomba Promosi dan Konseling Keluarga Berencana Paska Persalinan dan Pasca Keguguran (KB PP KK) Rumah Sakit Tipe C Dalam Rangka Peringatan Hari Keluarga Nasional Tingkat Provinsi Jawa Tengah

2019

RSUD Pandan Arang terakreditasi tingkat PARIPURNA oleh KARS (Komisi Akreditasi Rumah Sakit)

2019

Role Model Penyelenggara Pelayanan Publik Kategori "BAIK" oleh KEMENPAN-RB



PENGEMBANGAN

FASILITAS DAN LAYANAN



**GEDUNG
BERSALIN TERPADU**



**GEDUNG
REHABILITASI MEDIS**



GEDUNG IPSRS

SEKILAS INFORMASI GEDUNG BARU:

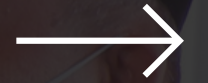

- 1. GEDUNG BERSALIN TERPADU 3 (TIGA) LANTAI** , DENGAN LUAS 3457,44 M2 DIBANGUN DENGAN ANGGARAN DARI APBN SEBESAR Rp.20.000.000.000,00 DAN TERSERAP SEBESAR Rp. 19.388.816.000,-
 - LANTAI I DIPERGUNAKAN UNTUK RUANG BERSALIN DENGAN JUMLAH TEMPAT TIDUR SEBANYAK 12 TT DAN UNTUK RUANG PICU-NICU SEBANYAK 6 TT.
 - LANTAI II DIGUNAKAN UNTUK BANGSAL NIFAS (PERAWATAN SETELAH PERSALINAN) SEBANYAK 23 TT.
 - LANTAI III DIGUNAKAN UNTUK BANGSAL ANAK DENGAN JUMLAH TEMPAT TIDUR SEBANYAK 14 TT DAN RUANG PERINATOLOGI SEBANYAK 12 TT.
- 2. GEDUNG REHABILITASI MEDIS**
GEDUNG INI SELUAS 748 M2 DIBANGUN DENGAN ANGGARAN APBD KABUPATEN BOYOLALI SEBESAR Rp.4.000.000.000,00 DAN TERSERAP SEBESAR Rp. 3.904.329.000,-

GEDUNG INI DIPERGUNAKAN UNTUK PELAYANAN KESEHATAN TERHADAP GANGGUAN FISIK DAN FUNGSI YANG DIAKIBATKAN OLEH KEADAAN/KONDISI PENYAKIT ATAU CIDERA MELALUI INTERVENSI MEDIS, KETERAPIAN FISIK DAN REHABILITATIF UNTUK MENCAPAI FUNGSI YANG OPTIMAL.
- 3. GEDUNG INSTALASI PEMELIHARAAN SARANA DAN PRASARANA (IPSRS)**
GEDUNG INI MEMPUNYAI LUAS 384 M2 DIBANGUN DENGAN ANGGARAN BLUD RSUD PANDAN ARANG BOYOLALI SEBESAR Rp.900.000.000,00 DAN TERSERAP SEBESAR Rp. 898.725.400,-

GEDUNG INI TEMPAT UNTUK PENYIMPANAN PERALATAN DAN SARANA PRASARANA UNTUK PEMELIHARAAN DAN PERBAIKAN ALAT-ALAT DAN SARANA RUMAH SAKIT , YANG MELIPUTI INSTALASI LISTRIK, AIR, JARINGAN KOMUNIKASI, PERALATAN ELEKTRONIKA, PERALATAN LAUNDRY , PERALATAN DAPUR, PERALATAN KEDOKTERAN, PERALATAN KESEHATAN DAN LAIN-LAIN.

KERJASAMA DI BIDANG PELAYANAN



- 1. BPJS KESEHATAN**
- 2. BPJS KETENAGAKERJAAN**
- 3. JASA RAHARJA**
- 4. ADMEDIKA**
- 5. ASURANSI IN-HEALTH**
- 6. BANSOSKES**
- 7. TASPEN**



Thank you

BASIC TRAUMA & CARDIAC LIFE SUPPORT

BTCLS Celombong 2

• CODE BLUE DI MASA PANDEMI COVID - 19

Daring : 17 - 19 November 2021

Luring : 20 - 21 November 2021

Facilities

Medal BTCLS (Update Penanganan COVID-19)

